



# BOLETIM INFORMATIVO DA CÓLERA

REPÚBLICA DE ANGOLA  
MINISTÉRIO DA SAÚDE  
DIRECÇÃO NACIONAL DE SAÚDE PÚBLICA

BOLETIM Nº 93/2025  
SEMANA EPIDEMIOLÓGICA Nº 15

ACTUALIZADO: 10-04-2025, às 18h

## DESTAQUE DAS ÚLTIMAS 24h

- Foram notificados **197** novos casos de cólera, **91** na Província de Benguela, **48** em Luanda, **16** no Cuanza Norte, **15** em Malanje, **11** no Bengo, **9** no Icolo e Bengo, **2** em Cabinda, no Huambo e na Huíla e 1 no Cuanza Sul;
- Ocorreram **10** óbitos, 4 na Província de Luanda, 3 em Benguela, 2 no Cuanza Norte e 1 no Icolo e Bengo, dos quais 4 são extra hospitalares, registados nos Municípios de Benguela, Massangano, Lucala e Viana;
- A taxa de letalidade correspondente é de **5,1 %**.

**197** Novos Casos

**10** Óbitos

## DISTRIBUIÇÃO DE CASOS E ÓBITOS NAS ÚLTIMAS 24 HORAS

PROVÍNCIA	MUNICÍPIO	CASOS E ÓBITOS NOTIFICADOS NAS ÚLTIMAS 24 HORAS	
		TOTAL DE CASOS	ÓBITOS
Bengo	Dande	3	0
	Pangulla	1	0
	Úcuá	7	0
Total		11	0
Benguela	Baia Farta	12	0
	Benguela	11	3
	Bocóio	9	0
	Catumbela	14	0
	Cubal	7	0
	Dorribé Grande	8	0
	Ganda	1	0
Total		91	3
Cabinda	Cabinda	2	0
	Total		2
Cuanza Norte	Cambambe	1	0
	Cazengo	11	0
	Lucala	1	1
Cuanza Sul	Massangano	3	1
	Total		16
Huambo	Surube	1	0
	Total		1
Huíla	Bailundo	1	0
	Ekunha	1	0
Total		2	0
Icolo e Bengo	Lubango	2	0
	Total		2
Luanda	Cabo Ledo	1	0
	Quiçama	2	0
	Calumbo	3	1
	Sequele	3	0
	Total		9
Luanda	Belas	6	0
	Cacuaco	5	0
	Ingombota	2	0
	Sambizanga	1	0
	Maianga	4	1
	Camama	2	0
	Cazenga	2	0
	Mulenvos	4	0
	Hoji Ya Henda	5	0
	Kilamba Kiaxi	13	1
Total		48	4
Malanje	Talatona	1	1
	Viana	3	1
	Total		4
Malanje	Cacuso	10	0
	Malanje	2	0
	Pungu A Ndongó	1	0
Quêssua	Quêssua	2	0
	Total		15
PAIS		197	10

## CUMULATIVO DE CASOS E ÓBITOS

**11.731**

Total de Casos

**448**

Total de Óbitos

### DISTRIBUIÇÃO POR SEXO

#### CASOS



MASCULINO

**6.442**

FEMININO

**5.289**



#### ÓBITOS



MASCULINO

**292**

FEMININO

**156**



Quadro 1: Total de Casos e Óbitos por Município e Província nas últimas 24h

## CURVA EPIDÉMICA



Gráfico 1: Casos e óbitos diários por data do início dos sintomas (31 de Dezembro de 2024 até 10 de Abril de 2025)

# Boletim Informativo da Cólera

## DESTAQUE DOS DAS ÚLTIMAS 24H

- Estão em processamento no Laboratório Nacional do INIS **16** amostras: 14 da Província de Luanda (Cacuaco: 11, Talatona: 2 e Kilamba: 1), 1 do Cuanza Sul (Sumbe) e Zaire (Soyo);
- Estão internados **1031** pacientes, sendo:
  - 345 na Província de Benguela, 229 em Luanda, 222 no Cuanza Norte, 64 no Icolo e Bengo, 52 no Cuanza Sul, 35 no Bengo, 33 em Malanje, 14 no Namibe, 11 em Cabinda, 8 no Huambo, 7 no Cubango e na Huíla, e 4 no Zaire;
- Altas: **152**, sendo:
  - 56 de Benguela, 43 de Luanda, 16 do Cuanza Norte, 12 do Bengo, 11 de Malanje, 8 de Cabinda e 6 do Icolo e Bengo.

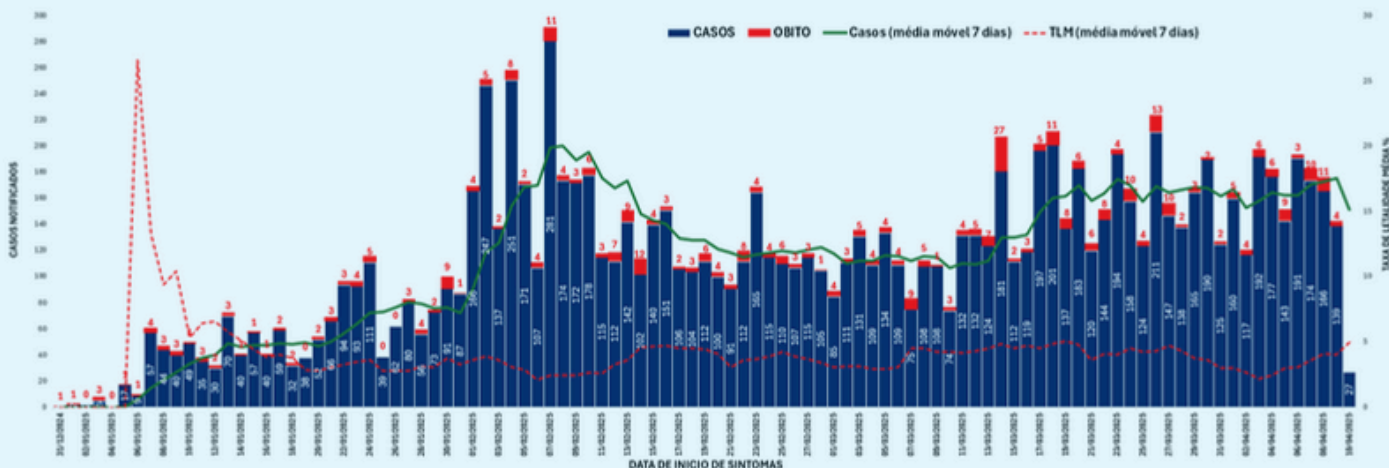
## DESTAQUE DOS DADOS CUMULATIVOS

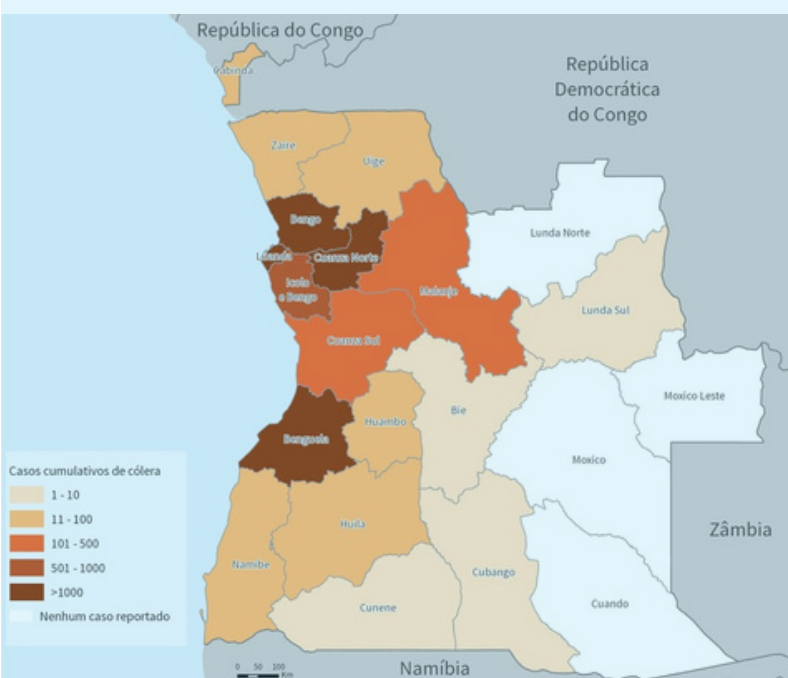

Mapa 1: Casos Cumulativos de Cólera. Angola

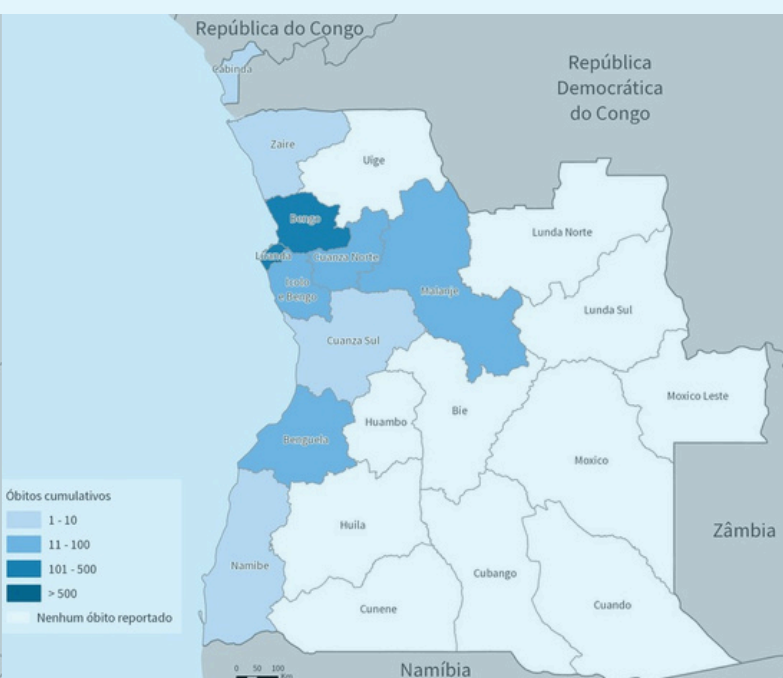

Mapa 2: Óbitos Cumulativos de Cólera. Angola

## DISTRIBUIÇÃO DE CASOS POR FAIXA ETÁRIA

## DISTRIBUIÇÃO DE ÓBITOS POR FAIXA ETÁRIA

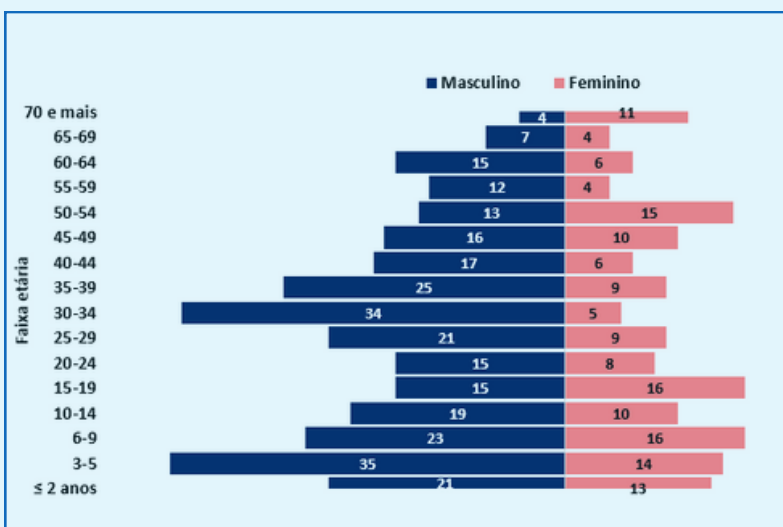
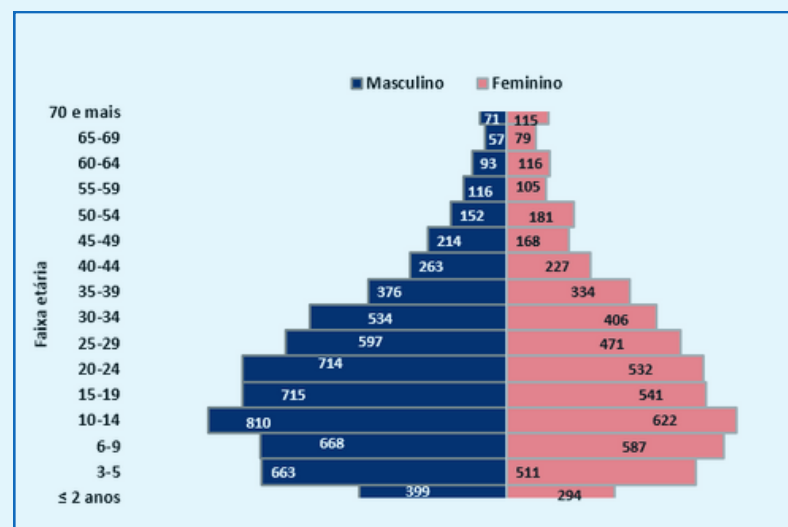

PROVÍNCIA	TOTAL CUMULATIVO DESDE A 1ª SEMANA EPIDEMIOLÓGICA DE 2025		
	TOTAL DE CASOS	ÓBITOS	TAXA DE LETALIDADE (%)
BENGO	2 767	109	3,9
BENGUELA	1 163	46	4,0
BIÉ	2	0	0,0
CABINDA	97	3	3,1
CUANZA NORTE	1 214	52	4,3
CUANZA SUL	109	10	9,2
CUBANGO	10	0	0,0
CUNENE	1	0	0,0
HUAMBO	33	0	0,0
HUILA	14	0	0,0
ICOLO E BENGO	947	27	2,9
LUANDA	4 903	183	3,7
LUNDA SUL	1	0	0,0
MALANJE	365	14	3,8
NAMIBE	31	1	3,2
UÍGE	15	0	0,0
ZAIRE	59	3	5,1
<b>PAÍS</b>	<b>11 731</b>	<b>448</b>	<b>3,8</b>

**Quadro 2:** Distribuição de Casos e Óbitos por Província (até 10 de Abril de 2025)

- Desde o início do surto, foi registado um total cumulativo de **11.731** casos, com idades compreendidas entre 1 e 100 anos, dos quais **6.442 (55%)** foram do sexo masculino e **5.289 (45%)** do sexo feminino;
- Ocorreram **448** óbitos, sendo **143 (32%)** extra-hospitalares e **305 (68%)** intra-hospitalares, com idades compreendidas entre 2 e 85 anos.